









**Legende**

-  Maßnahmenpläne 1-8
-  Abschnitt ohne Maßnahmenplanung
-  FWK 1\_F446 Gewässer 3. Ordnung
-  FWK 1\_F446 Gewässer 2. Ordnung
-  SPA-Gebiet
-  FFH-Gebiet
-  Naturschutzgebiet
-  Gemeinden

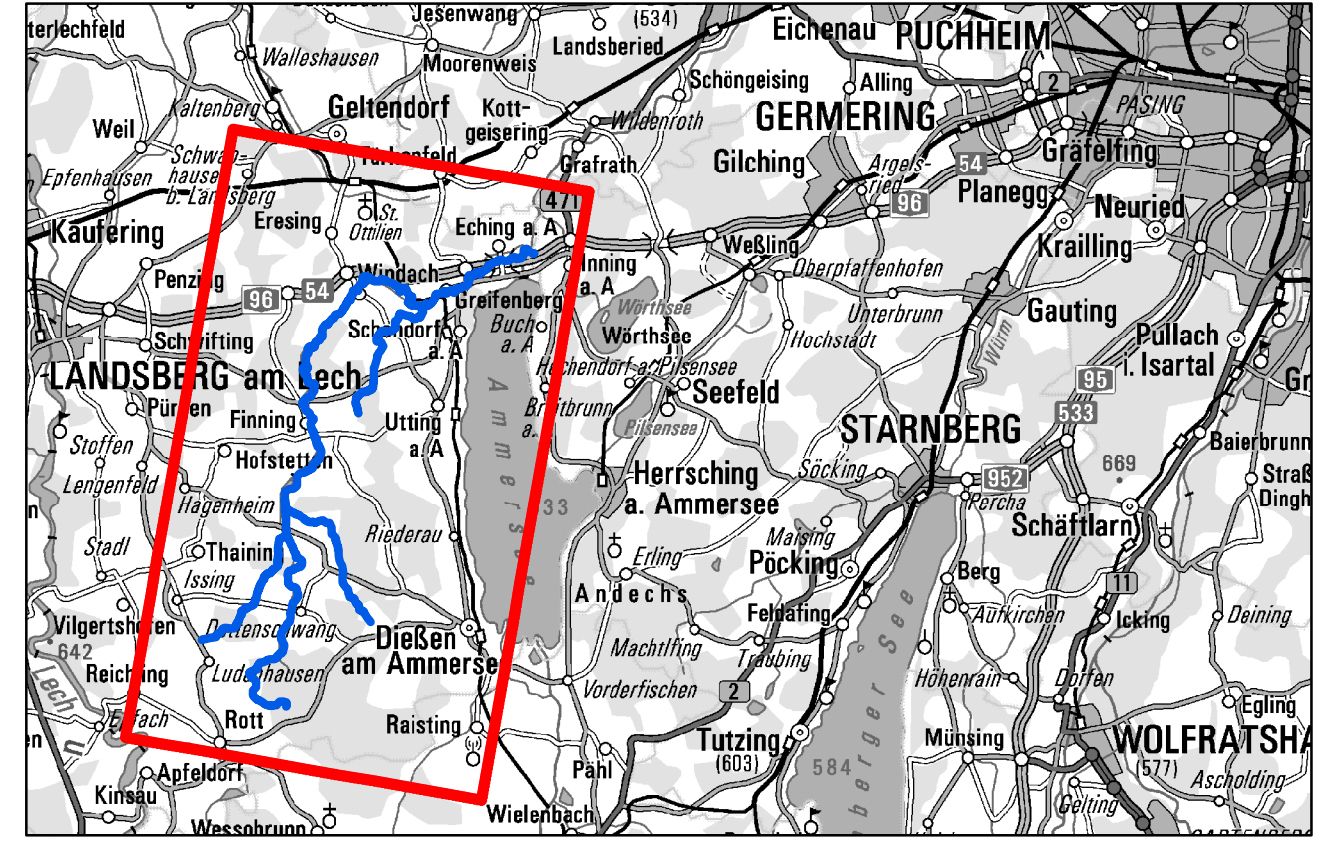

Vorhaben: Umsetzungskonzept 1_F446 "Windach mit Hauserbach (Lkr. Landsberg am Lech), Beurerbach, Schweinach"	Anlage: <b>4</b>
Vorhabensträger: Freistaat Bayern - vertreten durch das WWA Weilheim	Plan-Nr.: <b>1</b>
Landkreis: Landsberg am Lech	
Gemeinden: Dießen am Ammersee, Eching am Ammersee, Finning, Greifenberg, Hofstetten, Reichling, Rott, Schondorf am Ammersee, Utting am Ammersee, Vilgertshofen, Windach	
Vorhabenskennzeichen (BayIFS)	
Maßstab: 1:50.000	<b>Übersichtslageplan</b>
Wasserwirtschaftsamt Weilheim	Ausgabe v. Ersatz für Ursprung
Entwurfverfasser: 13.01.2021	Datum, Name
Datum	entw. 03/2020 Kurtzius
Roland Kriegsch Leitender Baudirektor	gez. 03/2020 Kurtzius
	gepr. 01/2021 Full